朝鮮日報

四日夕刊

發行人 安在鴻 編輯人 閔泰瑗 印刷人 金[illegible]
發行所 朝鮮日報社

時評

安州罷業問題

×

西朝鮮地方의 一重要한工業地로는安州에서 먼저安興染織所의女工들의 同盟罷業이잇섯고 뒤를이어서다시栗山 日新兩工場의女工들도 同情으로罷業을斷行한바잇섯다 近日에工場勞働者의罷業이자못頻發하는바잇섯스니 이것으로보아서 別로놀랄바도아니지마는 이번의罷業은朝鮮人相互間의일인것이 特히注目할點이다 朝鮮人相互間의일인故로 適用될理論의根據가 달러진다고는할수업다마는 다만貧弱한 朝鮮人의產業界 그中에도特히幼穉한 發生期에잇는 工業界를爲하아서는 가장悲痛한 마음을 노치못할일이다

×

安興染織所의罷業의原因이 女工組合그것을反對하고 또壓迫하는 工場主의態度에因함이라하니 이것은遺憾이깁흔者이다 萬不得已한勞働條件의係爭도아니오 오즉工場主의 現代에對한沒理解와 밋그로因한 無用한杞憂에서 나옴이니 이런일이아말로變態方이모다無用한犧牲 損失로서 가위平地에波瀾을이르켯다할것이다 그는그로록가지안할도리가잇섯든것이오 또圓滿解決할길도 업지안햇슬것이다 지금보지라도늦지아님이아닌가?

×

그들의同類意識이 근원된 栗山 日新兩工場女工들의同情罷業에關하야는 問題가더욱單純하다 그는安興染織所의罷業問題를解決하면 無難히解決할수이열리지안는가? 지금時代에잇서서 勞働者를 階級的團結을 反對하는것은 無用하고또無謀한짓이다 安興染織所의經營主된이로서 이에考慮할여잇스면 지금外지의頑冥한態度는 斷然히고칠이可할것이오 問題의解決은그대지困難한바업슬것이며 西朝鮮의 一重要한工業地로 하야금 오래紛糾와밋停頓의 中에빠지게하는悲嘆을업시할수잇슬것이다 吾人은그들經營主된이들의깁흔反省과밋悔悟를切促한다

×

일이順便하게解決되지안는 곳에 最後의方策인鬪爭이演出되는것은 어찌할수업는일이다 鬪爭이된다하면 必勝을期하는것이그의根本精神이어야할것이다 그러나半饑이서로다투어 안저서漁夫의利를 거두게하는것은 참아볼수업는일이다 平壤洋襪職工의罷業으로因하야 朝鮮人의勃興하든洋襪業이 一時에打擊되고 日本人및中國人의製造品이틈을타서發展한것가큰것은 吾人이數大例證으로써 한것이다 安州의罷業事件이 가와가티經營者와밋勞働者들의 아올러넘어지는 悲運을引導하지안키를熱望한다 이는關係者諸氏와 밋友誼團體諸氏의特히留意할點이라한다 最終으로 問題의安興染織所主의글흔思想을 斷然히고치기를促하지아니할수업다

張作霖은 中國의元首

大總統職權行使는無疑

堂堂한儀容으로入京決定

(北京三日發) 張作霖氏의入京은確定的으로되어十日을前後하야安國軍總司令으로서事實上中國元首의堂堂한儀容을整齊하여가지고北京에入할터인데不遠한將來에大總統의職權을行使할것은疑問의餘地가업다一方內閣도彼의意嚮에따라決定할터인바靳雲鵬內閣命이가장有力視하게되엿더라

北京에 安國政府出現?

張作霖任命, 形式은攝行

(北京四日發) 靳雲鵬內閣은安國軍總司令에게서任命되겟고그形式은攝行內閣이될作定이다如斯히安國軍을軍, 政兩權을把持한最高機關으로新政府는民國革命以來, 前例업는鞏固한政府되기를期待되어北方十五省의支持를受하고南方에對하야分野는甚히明瞭하게되는感이잇다外交上의有力方面은安國政府를곳承認하고廣東政府를默殺하기로決定하엿다한다

浙江系內閣은 決定的事實

(北京三日發) 安國軍總司令部를北京에移하야安國軍政府라고도할만한新雲鵬의浙江內閣이組織될것은決定的事實인바發表는吳佩孚側의意思를다시確實히들은後發表하기로되엿다張作霖氏의入京은政府成立前後되고豫定되더라

新內閣

組織說有力

(天津三日發) 中國內閣은靳雲鵬氏가組織하게되리라더라

天津會議大方針

第一은孫傳部下의利用 第二는北國兩軍과直面

總參謀楊宇霆의主張

(奉天二日發) 奉天派의天津會議에서決定한大方針으로楊宇霆氏의主張한바는左와如하더라 蔣介石氏의北伐軍과馮玉祥氏의國民軍이奉天派의大敵임은明白하지만아직此等軍隊와直面하지는아니하엿슴은아니나며 中間에는閻錫山, 吳佩孚, 孫傳芳氏가잇는데 孫吳兩者는只今은無力하나 그의部下인 田維勤, 靳雲鶚, 魏益三, 陳調元, 白寶山, 盧香亭, 周鳳岐, 陳儀氏等은相當한兵力을가지고잇다彼等을國民軍이나혹은北伐軍에加擔식킴은 奉天派에가장不利함으로彼等으로될수잇는때까지敵爲對抗케함은奉天派의第一方針이다 그러고그背後에奉天軍이 벗나고잇슬것은勿論이다 이러케하야 此等旅團의 不鮮明한者를 漸次整理하고 그地盤 完全히奉天派가占據할것이第二段의大方針이다이第二段의大方針이決定될때同時에國民軍及北伐軍과直面하게되겟고그의準備는各方面으로着着進行中이다

一月一日부터 武昌이首府

政府移轉遂決定

(漢口三日發) 國民政府及國民黨本部는畢竟廣東으로부터武昌에移轉하기로決하고來年一月一日로써正式으로武昌을南方首府로定하기도되엿더라

新陣容

安國軍의 鎭威軍을變更

(北京四日發) 安國軍의組織은左와如하더라
一、鎭威軍을安國軍으로改稱하야奉天軍을第一軍, 山東軍을第二軍, 孫傳芳軍을第三軍, 閻錫山軍을第四軍, 冠榮軍을第五軍으로함
二、張作霖은安國軍總司令이되어全軍을指揮하고張宗昌、孫傳芳는副司令이됨
三、各軍에軍司令一名을置하야最高長官이됨
그리고吳佩孚氏에게도副司令就任의通電을發하얏스나回答이업더라

水陸으로江西攻略

第三天津會議에서決定

(上海三日發) 第三回天津會議의結果張宗昌、孫傳芳은協力하야南軍을討伐하기로決하엿다卽張은虹草、臨淮로부터安徽에入하고孫은水路로南京、安慶、湖口에進하야水陸을相應하야 江西를攻略하기로되엿는데盧香亭、陳儀를爲始로江蘇、浙江의猛將이南京으로集合中임으로諸將이參集後軍事會議를開하고畢竟出兵할터이더라

河南으로南下

楊森의南軍加擔으로

奉魯軍方向變更

(東京電) 南京方面의情報에依하면最近張宗昌의赴津에依하야過般開催되天津會議의決定이다시逆轉되야奉天山東兩軍이河南을通過하야南下하기로協議가成立되얏슴으로吳佩孚에게諒解를求한模樣이다이外에孫은얼마간天津에留할터이다右天津會議의決議變更은楊森이南軍에게加擔하는同時에鄂西形勢가危險하게된外닭에孫으로써前線에立하게하는時에는江蘇、浙江의保持가困難하게되는外닭이더라

方面에出兵하야馮玉祥軍의侵入을防하는同時에山西의閻錫山及商震軍의行動을監視하고잇던바今回韓麟春을河南省隴海鐵道方面에向하게하야吳佩孚部下의後背에配置하기로되엿더라

張孫兩氏

天津到着

(天津三日發) 南下한다든孫傳芳氏及張宗昌氏는三日朝六時에天津에到着하야安國軍總令部에入하얏더라

河南派遣

吳部下監視

(北京三日發) 奉天軍은從遠

青天白日旗

福州城에飄揚

(東京電) 某所着電에依하면福州의聯合軍은二日夜福州를撤退하고南軍의一部는入城하엿다二日朝부터는城內에青天白日旗가날리엿다는데政變은疾風迅雷的으로行하야市中은動搖된模樣이업더라

英國漁業團

聯軍援助

五百萬磅支出

(北京三日發) 新駐中英國公使「란푸손」氏는近近漢口方面에視察을가기로되엿는데傳聞에依하면在中英國漁業團이五百萬磅을支出하야聯合軍을援助하려는計劃에對하야英國政府는同公使가北京에歸任後最後의決定을할貌樣이라더라

新銀公司도醵金

(北京三日發) 在中英國大會社인「자아덴」「마지손」英德草「돈라스돈」「바라찌드」其他十數會社가東方新銀公司의名下로五百萬磅을醵金하야北方軍閥을援助하려는議論이進行中이다但

條約改訂問題

提出反駁

其中二百萬圓은後來의商事上未拂金과差引하고三百萬圓은支拂하라는때北方側에서는主로業士新氏가其交涉에苦心中이라더라

(北京三日發) 中國政府는白耳義가條約改訂問題를國際法廷에提出하는根據를提示하여왓슴에對하야此에反駁을加하고中國側은同問題를國際聯盟에提出하는所以를說明하는照會를發하려고外交部條約局과條約研究會에此問題를命하야草案을作成하기로決定하엿다더라

電信借款問題

實現困難

(東京電) 中國新聞의報道에依하면大北大東電信會社와中國政府와의電信借款契約期限의延長에關한事案은이미成案되야交通部電政次長于沖漢氏는數日前天津에赴하엿다交通部側에서는有力側의諒解를어더調印하려고하는바目下內閣이總辭職中임으로電政次長이調印者가되려고한다그런때反對도相當히有力할으로實現은되기가難하다따라서契約延長에極力反對하는者는楊宇

廣東政府承認問題를!!

英佛反對其他不明

(北京三日發) 廣東政府는廣東의領事團을通하야北京外交團에廣東政府承認을要求하엿는데英、佛兩公使는明確히反對하엿스나他公使는態度가曖昧함으로아직外交團으로서의態度는決定되지안엇더라

對中政策을變更

廣東政府와接近

英公使[illegible]明證

(北京四日發) 廣東軍의北討戰爭과[illegible]江沿岸에在한利益이脅威된結果英國은從來의長江政策[illegible]로廣東側에接近하는態度를取하게된것은明白하나다[illegible]送이다新任公使「란푸손」氏는最近上海[illegible]京에赴任키로決하엿는바漢口往國의重[illegible]口의官民有力者와會合하야當面한罷業問題의諒解를求하리라는데如斯하야日英間에對中政策이圓滑히進展할듯하더라

佛國對中政策

英國態度와全然一致

(巴里三日發) 英國外相「쳄바렌」氏가「저네바」에出發키前에干院에서對中問題에關한聲明을試하야英國政府는中國의內政에干涉할意見은毫末도업다고述하엿슴은一般的으로當地人心에好感을주엇다「단紙」는今日此에關하야左와如히論하고잇다「쳄바렌」氏의聲明은佛國外相「뿌리안」氏가公表한佛國의政策과全然一致한다그러나英國이最近廣東政府에對하야秋波를送하야妥協的態度에出함은크게注目할事實이다卽英國이廣東政府를承認한다면列國의對中關係上非常히重大할것이다아니라中國國民의國家主義觀念을刺戟하야勞農露西亞의革命思想의羈絆을脫케할수가업겟슴으로서이다

獨代表出發

理事會에出席코자

(나우엔二日發) [illegible]「저네바」에開催[illegible]理事會에出席[illegible]二日夜伯林을出發하야「저네바」로向할이더라

獨루元帥危篤

(나우엔二日發) 伯林新聞의報道에依하면有名한國粹主義者「루덴돌프」元帥는二日午前에咽喉手術을受하고人事不省에陷하야容態가危篤하게되엿다는데一般은時日問題가되어잇다더라

英獨工業會議

獨代表到着

(倫敦三日發) 英、獨工業界의利益增進을圖하는[illegible]英、獨工業界의代表者[illegible]作定이엇는데右會議에出[illegible]爲하야 會集한 獨逸工業[illegible]

中國現狀態에

注目集中

(나우엔二日發) 倫敦各新聞은中國現狀에注目을集中하고잇는바全部現狀을後의團匪時代와類似하다고論한다그러나各紙는同一하게될수잇는대로事件을荒唐하게誇張치안코在中英人의生命財產을保護할것을主張하고잇다倫敦「타임스」紙는中國政府의取하는現在의態度는日、英同盟廢棄에因한것이라고論하더라

中國官憲이

日人錢莊壓迫

日領事抗議

(奉天三日發) 奉天軍南方出動의影響을受하야奉天票는暴落中인데中國官憲은此를防止키爲하야다시强壓手段으로錢莊業者를驅迫키始作하엿다昨日午後日本人經營錢莊의中國店員六名이取引所에서돌나오다가尾行하여온多數中國密偵에게附屬地를떠나자一齊히逮捕되엿슴으로蜂谷總領事는곳抗議하리라더라

圖書館大擴張

百萬留의書籍

(나우엔二日發) 勞農露國政府는「레닌그라드」圖書館의擴張

上海民衆大會

五日에正門外서開催

日工場淘汰者는全部參加

(上海三日發) 工部局探偵部의報道에依하면各聯合會는昨夜에會合하야昨年總罷業等의中心이되엇든工、商學會를改造하고今後의時局에備할事를決議하엿고또學生勞働者는五日을期하야다시正門外의公共體育場에서民衆大會를開催하기로決定하는一라[illegible]人紡績工場에서淘汰된[illegible]職工은全部를參加케할事及蔣介石에게는財政的援助를要求할것을承認한旨를一般職工에게通告할事를決議하엿다더라

上海一帶에

反孫派勢力增大

內外資本家非常憂慮

(上海三日發) 孫傳芳氏의不在[illegible]上海方面의南軍系反孫派의勢力은非常히增大한外[illegible]爲始하야內外資本家는將來의形勢를非常히憂慮中이더라

新嘉坡軍港建設

國防政策에最必要라고

英帝國會議報告發布

(倫敦二日發) 帝國會議의十月二十六日及十一月十五日議事報告書는今日發表되엿다右報告에依하면兩日共히主로國防에關한事件이엇는데右根據地는英海軍의活動에自由를엇음에가장重要하고또한이自由行動은現下英帝國의安全을圖함에必要하야缺할수업는것이다하는討論이잇섯는데英首相「볼드윈」氏는十月廿六日會議에서新嘉坡根據地問題에就하야新嘉坡海軍根據計劃의遂行은英帝國의安全을圖함에必要하야缺할수업는英帝國國防策을보아가장緊要한外닭이라고述하엿다其次十一月十五日會議에서濠洲首相「뿔스」氏는同港建造案에贊意를表하야同港의設備는逐年激增하는英國의貿易에對하야英帝國의如何한部分에對하여서던지絕對로重要하다同案만實現할것가트면一端開戰의時라도英國의世界各地에對한貿易航路는安全을保持하야混亂에陷함을免하리라고論하고다시新西蘭首相「코와」氏는世界의어느方面이던지不拘하고적어도英帝國의制海權으로一層有力하게하더고하기爲하야新西蘭은其負擔額의增額如何를不辭한다고述하엿더라

伊、보、다、英이有利

佛의移讓에對하야

시레시아委任統治

(나우엔二日發) 佛國西가「시리아」에對한委任統治權을伊太利에移讓함을提議하엿다는風說이傳하엿슴으로「시리아」의新聞은大略이에잇다그러고一般的으로보아伊太利보다도英國의統治를바라고잇다理由는「시리아」와「이락그」國과密接한關係를生하는「시리아」에對하야有利하다함이라더라

「쓰기스베르그」博士等露國漁工業家五名은今日倫敦에到着하엿다一行은곳英國工業聯合會代表者와會合하야英、露兩國工業會間에橫在한一切障害를排除하야彼此間通商關係促進及繁榮策을協議하려고會議를開하엿더라

佛外相日使會見

(나우엔一日發) 佛國外相「뿌리안」氏는駐佛日本大使石井子爵과會見하엿는데會見의內容은秘密에附하엿더라

日露森林交涉

四日假調印

(莫斯科二日發) 森林交涉은畢竟成立되야四日假調印을行하고本調印은人民委員會의裁可後에行하기로되엿다委員長川口寅之助氏는假調印後契約文을携帶할豫定인데契約利權狀件의重要한者는左와如하다
一、林區第七第十及第十一의三林區로此面積百十萬餘町步
二、期限一千九百三十三年六月外지七個年但 滿期前協定에依하야契約을更新할수得함
三、最少限度伐採額一個年八百萬立方「尺」
四、材種黑松、赤松、白楊
五、木代金은石에對하야八十留로부터百留外지
六、利權獲得者는伐採에必要한器具及從業員의食料品輸入權을有함
七、利權獲得者는事業費用六十五萬留를支拂함

그런데公債에對하야는右外에殖銀債로서發行을豫定하기로되엿는데新規事業中、容認키로決한主要費目은左와如하다
朝鮮總督府
一、鐵道網完成計劃
二、產米增殖計劃에伴한肥料資金
三、下級官吏待遇에伴한經費
四、漁業組合補助費
關東廳
一、旅順工科大學其他、諸般學校經費增加經費及製鐵事業獎勵費補助

水利組合經費

增減比較

低資融通을受하야最近不良水利組合의救濟策을計劃하는總督府의土地改良事業은土地改良令의發布를기다리어漸次完璧에進하라는데現在에設立된水利組合은二一四八十個所에面積은二一三、一四五町步인바認可申請中의十四組合二萬四千二百八十一町을合하면十三萬七千四百二十六町의面積이며따라서總督府에서水利組合의實績에對한借入金의償還金及賦課率等을調査하는데最近五個年의比較를보면組合面積은左와如히增加되엿더라

	面積	總豫算
十年	[illegible]	[illegible]
十一年	[illegible]	[illegible]
十二年	[illegible]	[illegible]
十三年	[illegible]	[illegible]
十四年	[illegible]	[illegible]

右와如한儀利面積은年年增加하는데組合費豫算의高低를示하는것은組合의完成에依하거나負擔金의漸減收入의增額에依한것으로十四年度의經費를十三年度에對比하면左와如하더라(單位圓)

	十四年度	十三年度
▲歲入		
賦課金	[illegible]	[illegible]
財產收入	[illegible]	[illegible]
起債收入	[illegible]	[illegible]
補助金	[illegible]	[illegible]
其他收入	[illegible]	[illegible]
合計	[illegible]	[illegible]
▲歲出		
管理費	[illegible]	[illegible]
事業費	[illegible]	[illegible]
起債償還費	[illegible]	[illegible]
其他支出	[illegible]	[illegible]
合計	[illegible]	[illegible]

府尹移動說

大正十年六月理事官으로京城府에入한長尾任氏는先般來榮轉의風說이傳하엿는데長尾氏의異動과共히疾風迅雷的으로全鮮府尹의大異動이行할터이나長尾氏는群山府尹으로榮轉하고澤村群山府尹은豫定과가티東拓에入하고松井平壤府尹은合同無煙炭에元山、鎭南浦、各府도異動할듯하더라

八面鋒

○佛蘭西는、英國의對中政策과全然一致하다고、聯合軍이顯和國에불노를여불回想하면、今昔之感이잇스렷다

○安國軍總司令張作霖의堂堂한北京行次는、事實上中國의元首라고、馬賊의小卒徒이든當年을、생각하면天上에오른것갓겟지

○그러나、平地落傷할날이언제인가를볼ㅡ것가트면、돌이혀戰慄症이나렷다

○松島事件의僞證告訴는、問題로는漸擴하야、結局에는不起訴가되리라고、若槻氏의顏面이어단이두어운貌樣

○府尹大移動說이잇다고、各府의都市計劃이、또얼마나變更될것인가

各地豫算査定

二日에終了

(東京電) 明年度各地豫算査定은二日終了하엿는데公債並補充金은左와如하다
朝鮮總督府
公債 一千九百萬圓
補充金 一千五百萬圓
關東廳
公債 百萬圓
補充金 三百萬圓

對外爲替 [illegible]
大阪三品 [illegible]
橫濱生糸 [illegible]
釜山 [illegible]

開城開市 藥令
自十二月一日(陰十月廿七日)
至十二月末日(陰十一月廿七日)
高麗人蔘其他漢藥
出品者에對한場屋은無料貸與

光彩와美術을兼有한 『색라지나』製品 指環
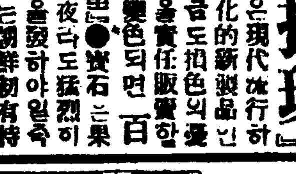
本品은現代流行하는文化的新製品인바조금도損色의憂慮업슴을責任販賣함 『若變色되면百圓呈』 ●寶石은果然晴夜라도猛烈히光彩를發하야일즉이업는朝鮮初有特製品
男子用 女子用 各 壹圓五拾錢
京城壽松洞七十五番地 大山商會

電話買入
電話擔保金融貸付月賦販賣並無線電話機販賣公債債劵買入
鐘路四丁目五十番地宗廟越便 電話商會 主 楊化鎭 電話光化門一四五〇番

●交際善手는 成功의捷徑
남의고임밧는 交際秘訣
▲他人에게고임밧아成功하는秘法
▼女子를반하게하야혹하게하는法
▼男子의心을自由로히내뜻갓게하는法
●本書는著者多年의實感에依하야心血을注하야著述한他에無類한快著이라男子나女子나此本을讀하면必히남을호리게하야交際의極意를엇게할수잇소
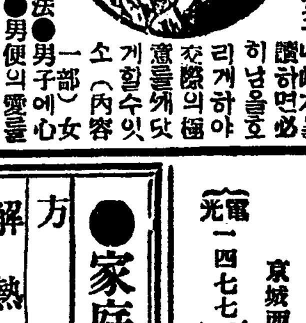
(內容一部)女子를반하게하는妙法●男子의心을自由로히하는法●男便의愛를獨專하는法●妻를생각대로統御하는法●妙齡娘을養育하는法●友人間交際法●外交의秘訣●座談의秘訣等其他交際手가되는모든手段을詳述함
特價金一円廿錢 ●前金送料六錢●代金引換은送料共金一圓四十五錢에郵送함 此新聞名記入本注文者千名限 美人法一冊添呈
東京赤坂丹後町七 振替東京二二七三 東興堂

淋疾祛根丸
此淋疾祛根丸은男女勿論하고百發百中하는効能이有하온대其効能은淋疾消渴、膀胱炎、尿道炎、冷淋、色淋、虛淋、沙淋、血淋、梅毒性、淋疾、急慢性淋等에하오며永久한淋疾이라도此藥壹劑만服用하시면特効가有하오니試用하시오
定價 一劑 貳拾日分 貳圓八十錢 半劑 拾日分 壹圓五十錢
京城府南大門通一丁目百八番地 仁義堂大藥房 主 全義桓 振替口座七七五六番

西洋料理 스기야기
百合園
淨潔 甘味 親切 廉價
貫鐵洞二〇七 靑年會館越便 電光一四八七

●品質이良好하고堅固하온理髮器具는大阪商會로서出現提供
▲本商會理髮器具는머리가잘버지고貌樣이조코▼
▲使用하시기에輕便하오며品質은正鋼特製로▼
▲永久히保하시도록슬치안슴니다▼
◎現價와如히十二種附屬品을全部合하야提供함
●十二種 一組價別
最特 五圓八十錢
特品 四圓二十錢
上品 三圓五十錢
▲一組內容
理髮機械 一個
面刀 一個
鋏(가위) 一個
빗 一個
竹솔 一個
圓形솔 一個
뒷빗 一個
機械油 一瓶
귀호비개 一個
귀솔 一個
수염솔 一個
손삽이솔 一個

◎注文하시면說明書無代進呈相互信用을確保키爲하야必히先金을要합니다
京城鐘路一丁目六十五番地
大阪理髮器工場 朝鮮總代理店 大阪商會

神經性病專門
◎神經衰弱◎脊髓◎眼精◎生殖器障害◎神經性婦人病◎不眠症◎癎症◎半身不隨◎氣不足症
京城西大門町一、九(電車西大門町一丁目停留場下車)
金鐸遠精神經科醫院
電光一四七七

●家庭에업지못할常備神藥

品名	定價	効能
解熱散	二十錢 五十錢	感氣、熱感
祛痰散	二十錢 五十錢	咳嗽、百日咳
實丸	十錢 二十錢	消化、氣鬱
健胃固腸散	二十錢 五十錢	痢疾、泄瀉、吐瀉
含嗽藥	二十錢	咽喉症、含用洗
驅梅膏	二十錢	下疳、梅瘡、切傷
百應膏	十錢 二十錢	拔根、濃吸出
開明水	十錢 二十錢	流行眼疾、星目、眼目、血目、其他
電氣丸	二十錢 五十錢 一圓	胸、腹痛、頭痛、偏頭痛、驚風、癎疾
金鷄臘丸	二十錢 五十錢	瘧疾、腹痛
神効膏	二十錢 五十錢	疥瘡、癩疹、瘻瘍
タルマ膏	十錢 二十錢	痲疹、火傷、凍瘡
大塚胃散	二十錢 五十錢	滯症消化不良
驅虫散	二十錢 五十錢	蛔虫、蟯虫、五寸
萬能液	二十錢 五十錢	風丹、瘻腫
沃度丁幾	二十錢 五十錢	打撲傷、腫脹、骨刺
治痳球	壹圓 一圓八十錢 三圓	勞痲、淋痲、血痲、白痲、冷痲、消渴
根治丸	一圓 一圓八十錢 三圓	一、二、三期梅毒必根治及下毒劑
化粧用 미안액	三十錢 五十錢	新手의荒을止하며、가장優秀한美顏材料
治痛液	二十錢	齒根尖、齒髓尖

右는京城府賣藥界에名聲이赫赫한家庭常備藥으로原料의精選함과効能에迅速함은本舖에限함
製造發賣元 京城南大門通四丁目 救世藥館
二錢郵票보내시면割引票及規則書付呈 電話本局二九六九番 振替京城一二六九番

○○○事件豫審 今年內終結?
예심판사가감옥에출장해 每日二名式取調中

방금경성디방법원예심계(豫審係)에서 출장하야취됴중인○○○사건의 예심은 그럭저럭년말(年末)도갓가왓슴으로재판소당국에서는 아못조록 년말이내에종결(終結)을지우라하야매일두사람식을 심문하는중인바 이로인하야 경성디방법원 검사국의중야(中野)검사는사일아츰에도장미(長尾)검사정과협의한일이잇섯는바 장미검사정은 이에대하야 방문한긔자에게 말하되 금년에는아못조록은 금년이내에 끗을맛고자 합니다마는과연 그러케될는지 아직알수업슴니다 그리고 몃사람이나 면소(免訴)되고 또는긔소(起訴)될것에대하야는더욱이 결정이 되기전이니까 알수업슴니다

하나금년이내에종결식일듯한눈치를보이더라

面積도半以上 地價로는二倍
일본인과조선인의비교 府內土地所有統計

경성은 조선의 수부인만큼각방면으로 날로팽창되여감을 보이고잇다 이제면적상으로 보면총면적일천륙십이만구천오백평중국유디가 사백칠십일만이천평공공단톄소유디가 칠십오만사천평 수면적(水面積) 칠십팔만구천평으로 민간소유디로는 조선인소유가 일백오십구만삼천평 일본인소유디가 일백륙십사만륙평 기타외국인 소유디가일백십삼만오천평이 이것을 다시「퍼센테이지」로보면조선인이 사할팔분 일본인이 오할이분의비교가된다한다 이와가티 경성의토디가 점차조선사람의 손에서 일본인의 손으로들어가는것은십오년도예산상으로보아서도 능히 짐작할수가 잇섯다 그것은학교비 시가디세 부가세가륙백십구원이 감소되고 학교조합비 시가디세부가세가 사백십일원이 증가된것으로써 충분히 일본인이 점점 잠식하고잇는것을 알수잇다 더욱이 명년도의 경성부내 과세평수(課稅坪數)는삼백삼십사만사천평으로 그중 대정삼년의토디대장사뎡디가(査定地價)조선인은 팔백칠십구만 사천칠백륙십팔원에 토디소유자는칠천삼백이십륙인이요 일본인은 일천오백륙십륙만오천륙백륙십륙원에 소유인원이 삼천륙백사십이인이요 외국인은 구십일만구천원에 소유인원이 이백인이라하며 그러한 중에도번화한 일등디는 거의전부가 일본인의 소유이고 조선사람측은 석퇴한 삼사등디를소유한 형편으로도 디가에잇서서 일본인의 이분의일밧게 안되며 소유자는일본인의 배나되는 다수인것을 보드라도 조선사람측의 토디소유자는 소자산가에 지내지못한것을 알수잇다더라

十一月中의 人事相談業績
성적이량호하다

십일월중의 경성부 인사상담소(人事相談所)의직업소개는취직률(就職率)에 잇서서 소개수(紹介數)의 약오할륙분의 취직을 보이어금년구월 인사상담소개소이래의 고률을 보이어십히 조흔성적이엇는바 구직자중에는 조대(早大)명대(明大)동전문학교졸업이상의 사람이삼인이고 중등학교 졸업생이십구인이며 중도퇴학한자가 구십삼인으로서 이들은모다 재계(財界)의불황을말하는자인데작년동긔에 비교하야상세표(詳細表)를보이면 다음과갓더라

	本年十一月	前年十一月
求人數	三四二人	三六二人
求職數	五二七人	五五四人
紹介數	四六一人	四二八人
就職數	二九七人	一八六人
紹介數에對한就職數	五割六分	四割三分

階級的綱領外에 民族的旗幟下에
경성청년련합회에서 청년총동맹에건의해

조선의사회운동은 근자에 와서현저히새로운 경향을 나타내여재래의 고수하든 계급뎍으로부터 민족뎍으로 그국면을전개하는중인바 이에시내견지동(堅志洞)에 잇는 경성청년련합회(京城靑年聯合會)에서는일전에집행위원회를 열고다음과 가튼것을결의하야 조선청년총동맹(朝鮮靑年總同盟)에건의(建議)하기도하고 청년단데사이에재래로흘으든암류(暗流)를 배제(排除)하고 소격을피련하기위하야 경성부근 청년단데련합간친회를긔도하야 준비위원으로 임윤재(任允宰)씨외 사인을선정하엿스며 각세포단데의 부담금을 최저로정하야 십이월부터는 긔어히납부하도록 활동을 결의하얏다는데 그건의한 내용은 종래 계급뎍(階級的)의식을 떠나 민족뎍(民族的)의식을극혹로한강령(綱領)의 토대로하고 각종교단데나 또는학생단데까지 망라하야운동하자는것과청년단데회원의년령을 이십오세로까지 저정하되 그이외에필요한 경우에는 특별회원을 두자는것과 종래는명부상에 긔록한회원을 모다회원총수에 너엇스나 일로부터는 회원의 의무를다하는사람을 회원으로할것등의여러가지유리한 조건이라더라

全國的으로 電氣料金引下
자원하야감독관령당국에 인하를됴사를의뢰도하여

전조선을 통하야 면등료금(電燈料金)인하문데는여론되비등함을불구하고 업마전에 경성면긔회사(京城電氣會社)에서 면등(電燈)과 동력(動力)료금을인하한것은긔보와갓거니와료금개정긔한만료(料金改訂期限滿了)와당국의 면달도 자발뎍으로인하한곳도잇스며 데신당국에 료금개정의 됴사를의뢰한곳은

▲朝鮮電氣▲全北電氣▲金剛山電鐵▲鎭海電氣▲新義州電氣▲宣川電氣

등여섯회사인데 이회사들도 전부개정인하(改訂引下)될터인즉 이로써조선내에잇는면긔회사는 대부분료금을 나리게 될것이라더라

解雇된二千鑛夫 强窃盜團으로突變
삼성금광의금맥이 단절되자 해고당한광부들이강도질
十二名은警察에被捉

평북관하관성면조병동(平北館下館成面造兵洞)에잇는 삼성금광(三成金鑛)에서일하든광부약 이천명은 광산의채굴이 끗남과한가지로 해고되야 그날그날의생활이 점점 곤난하게되얏다는바 긔리인부중 김창익(金昌益)외십일명은 강철도로변하야 금광에 들어가서 재물을탈취한외에 다수의범죄사실이 발각되야데포되엿다더라

窃盜犯公判

충남공주군공주면본뎡(忠南公州郡公州面本町)한완손(韓完孫)의 집에는 십일월경에 됴도가침입하야 양복과 십륙원을 가저갓다함은 본지에 루보되엿거니와 아즉까지당국에서는수색하든중일전당국의 활동으로 데포되여엄숙한취됴를마치고 공주디방법원지청에서 륙개월징역에처하얏다더라

平壤罷業服工 積極援助決議
경성양복공조합에서

경성양복기공조합(京城洋服技工組合)에서는 사일오전십시부터 그회관에서 긴급상무간부회를열고 지난십일월 이십팔일부터 임금문데와로동시간 문데로 평양양복직공(平壤洋服職工)칠십여명이 동맹파업을단행한데 대하야 가튼처지에잇는 경성양복기공조합으로서는 그와가티 반성이업고 횡포한 고주들의 태도에 크게분개하는동시에 파업공들의 당면한문데와 그선후책에 대하야 여러가지 토의가잇슨후에 다음과가튼 결의가잇섯다더라

一、平壤洋服職工總同盟罷業에對하야 眞狀을調査키爲하야調査委員을特派할것

一、本組合에서는精神及物質上으로 援助하기로하고 組合員에게同情金을募集할것

五里霧中의 窃盜犯踪跡

전남광주군 광주면금뎡(全南光州郡光州面錦町)에사는 리창순(朴昌淳)(四○)이란자는금년팔월 이십구일오후 팔시 삼십분으로부터 동십여시까지에 광주면서문통대내뎐두이(光州面西門通大內田斗伊)집에 들어가서패물중한개를 도적하야 이것을전당잡혀 돈을어더 자미잇게쓴후 또금년구월삼일밤에광주면서광산정청년학원 궁뎡이동 영가매(光州郡西光山町靑年學院 弓町)[illegible]에서 시계와녀자양산을 훔치고 [illegible] 교묘하게 잘숨어서 경찰들이 아모리활동하야도 잡지못함으로 광주시내각질옥(各質屋)에가서전당잡은 물건을 됴사하여본결과 모질옥(某質屋)에서시계와양산 등물을 찻고 임자를 됴사하니 [illegible] 리창순으로 판명되엿슴으로 [illegible] 도주하야 잡지못하고 각디에비상선을 늘여노코수사하는중이라더라(송뎡)

失手하야罪人노치고 忿김에婦女亂打
「너때문에죄인노첫다고」 德川巡査의不法行動

지난음구월팔일 덕천경찰서일하면주재소(德川警察署日下面駐在所)순사주인긔(朱仁基)와동정우(藤井稱)는동면회둔리최태연(同面檜屯里崔泰然)의처안성녀(安姓女)를란타하야 일시소동을 이르켯다는바 이제그자세한내용을 듯건대 전긔 안성녀의오라비되는안뎡필(安貞弼)은본시 덕천출생으로 일죽이고향을떠나 평양(平壤)동디로 떠돌어다니다가 근자에는 자긔누의집을 차저와서잇든바 동리모와 도박을한사실이 발각되엿다는데 이를안 전긔두순사는 그를데포하라고차저와 죵일이잇스니 잠간주재소로 가자한즉 안뎡필은 신이업서못가겟다함으로 사람을시켜 신을사다주엇든바 뎡필은또 조반을못먹어못가겟노라함으로 그러면 밥을지여먹고가자하야 즉시뎐긔안성녀는 밥을짓고 두순사는그집건너편 배나무에서 배를따먹고 동정순사는 집안에안젓든바 마츰무엇하려밧그로나아갓슬동안 안뎡필은 도주하엿는데 이를본두순사는 권총을빼여들고 사방을 수색하엿스나 결국잡지못하고 도라와 자긔네가실수하야죄인을노치고서 아모것도모르는 녀자를 붓들러다노코 네가 도망시켯다하야 그와가티란타하고 도라간것이라는데 그동안 일반은 그경관들의비행에대하야비난이자못놉다더라

當選取消申請 無效키로決定

경성부협의원 선거가 종막된후 시내도염동(都染洞) 리흥종(李弘鍾)씨는 돌연당선자황정실태랑(當選者荒井實太郞)의 투표에 대하야부정투표가 잇다는것을 경긔도지사에게 신립한후 일시세상에 만흔의혹을 생기게하엿다 이에대하야도당국에서는 즉시선거관계당국자들이 모혀서 됴사를 거듭하야 필경그됴사를 마치엇는데 그결과는 사일오후두시에 지사의 결재를 마치어서 발표하기로 되엿스나그 내용의대개는 됴사한결과 리흥종씨의 신립에대하야 사실을 인뎡할만한 증거가업슴으로결국그신립은무효가되고 황정씨는 여전히부협의원이되리라더라

僵屍續出
삼각뎡에서

사일오전일곱시이십분경에시내삼각뎡(三角町)륙십륙번디압도로(道路)에 거지한명이 어러죽은것을 동행인이 발견하고소관본뎡서(本町署)에급보하야경관이현장에 이르러 검시한후경성부(京城府)로넘기엿다더라

三百餘戶灰燼
손해와원인은방금됴사중
昨夜神戶에大火

지난삼일 오후열한시 오십분경에 일본신나천현삼포군 장뎡정(神奈川縣三浦郡長井町宇宿漁師町)에 돌연히불이 이러나 화세는점점맹렬하게 퍼지게되엿다는바 이급보를접한 횡수하(橫須賀)기타 린접한정, 촌(町,村)으로부터소방청년단(消防靑年團)이와서 극력진화에로력하엿스나 마츰내 큰효력을엇지못하고 드듸여삼백여호를 소실하고 그이튼날인사일 오전인시사십분경에야 겨우 진화되엿다는바 소실된구역과 손해액등은방금됴사중이라더라(횡수하뎐보)

安州女工罷業 大概는復業
동정파업햇든곳만

기보=안주안흥염직소녀공(安州安興染織所女工) 동맹파업을 동정하기 위하야 파업하엿던 일신(日新)률산(栗山)의두염직녀공칠십여명은 지난삼일부터 하등의 문데가업시 복업(復業)하엿는데 공장주들도 량해한다하며 다만안흥공장만이 아즉해결을 짓지못하엿다는데 그도각방면으로부터 백방으로 교섭중이든바 지금까지의 경과가매우 량호하다하며녀공동맹파업문데는이로써 일단락을 고한듯하다더라(안주)

甲申改革裡面史와回顧錄 (2)
火焰과血雨裡에成立된 獨立後第一內閣
내정을혁신할새재정에가장주력 구습폐풍을모조리타파한새정강
門閥打破, 人民平等

이에사신을보내여각국공사에게 정변의사유를 말하고그들을위문하는일방으로 정부를조직하기에힘썻스니그는

領議政 李載元
左議政 洪英植
前後營使兼左捕將 朴泳孝
左右營使兼代理外務督辦右捕將 徐光範
左贊成兼左右參贊 李載冕
吏曹判書兼弘文提學 申箕善
禮曹判書 金允植
兵曹判書 李載完
刑曹判書 尹雄烈
工曹判書 洪淳馨
漢城判尹 金弘集
判義禁 趙敬夏
藝文提學 李建昌
戶曹參判 金玉均
兵曹參判兼正領官 徐載弼
都承旨 朴泳敎
同副承旨 趙東冕
同義禁 閔肯植
兵曹參議 金文鉉

대개이러하야내정(內政)과재정(財政)에대한실권(實權)은김옥균씨가 잡어장차자긔의포부(抱負)를한번실현식이고자하엿스며 또한편으로정략(政略)을발표하얏스니 그대략은또한다음과가텃다

一、大院君을陪還하고朝貢을廢할것
一、門閥을打破하야人民은平等으로하고人材登庸의길을열일것
一、地租法을改革하야吏奸을막고民困을救하며國用을裕足케할것
一、內侍府를革罷하되其中의優才만은登用케할것
一、奸貪의甚한者는定罪할것
一、各道還上은永永臥還으로할것
一、奎章閣은革罷할것
一、急히巡査를두어警察을設할것
一、惠商公局을革罷할일
一、前後流配禁錮되엿든者를酌量放免할것
一、四營을合하야一營을組織하고其中에서抄出하야急히近衛를設置할것
一、內政은全部戶曹에서管轄하고其外의一切財務衙門은革罷할것
一、大臣과參贊은每日閤門內議政所에서會議하야政令을布할것
一、六曹以外의冗官은全部革罷하되大臣參贊으로하야금議定稟啓케할것

淸兵宣仁門에殺到
박영효씨는무력해결주장 展開될번한大血戰

하루밤을 지내인 십이월오일에는 대가환궁하시고자 하얏스나 아즉도 만사가 정돈되기전에대가가미리 환궁하시면 또한하회(下回)가엇지될는지 알수업는것이다 그래서 김옥균씨는이를막다못하야 경우궁보다 좀더넓은계동궁(桂洞宮)으로대가를옴겨모섯다 그러나 그곳으로옴겨모신후에 여전히 환궁의문데가풀리지 안허말이 여러가지엿는데 일본공사 죽첨씨는수비(守備)상조금도러정할것이업다고장담하야 필경은 이날오후다섯시경에 환궁하섯다 그런데이날 저녁때에오조유(吳兆有)가거느린청병의일대(一隊)는선인문(宣仁門)의폐쇄(閉鎖)를방해하는것을와서 방해하야흔단을내이기시작하엿섯다 그리고 일방으로각영(各營)에잇든청병는선인문밧 오조유의 진영으로자꾸모힌다는 보고를바든 박영효씨는로긔가 맹동하야 당장에무력으로 이를해결코자하얏스나 여러사람의권고로아즉참고말엇든군사 사백명을네대로난우어각각긴요한곳에배치하야동정을엄히경계하게하고일본공사도일본군대를단속하야엇더한경계를하얏다 그런데애초에 청병을무력으로 왜트리고자하든 박영효씨의 복안(腹案)으로말하면 우리편으로보아 전후영병이 팔백여명이며 일병이 이백여명으로 천명의 병력을운용할수잇섯는데 청병으로 말하면정규병(正規兵)사백명이며변장하고 와잇는자가 약팔백명인즉 그들모다 일천이백명내외인바군긔(軍紀)와 군률(軍律)을 본다하면 청병들은 해이(解弛)하기 비길데업서 능히천명내외로도 일천이백명을 파을만한 자신이잇섯든것이오 그것을그대로 둔다하면 청병편에또한엇더한 준비가잇슬는지 알수업슴으로 속히병력으로 해결코자하얏섯다 그런데 이말에대하야 데일먼저 반대한사람은일본공사죽첨진일랑이엇다

淸佛戰爭不利 日本態度豹變

그런데 처음에일본은이위에도소개하엿승과가티안남(安南)의관계로청불(淸佛)이교전하는그기회를 리용하야 조선안에서청국의세력을 구축하고 자긔나라의세력을신장(伸張)하야 리권(利權)을엇고 따라조선으로하여금 자긔의여국(與國)을삼고자하얏섯든것이나 청불의 교전이피차간에 리롭지못하야 불란서의여론(輿論)은전쟁을반대하고청국측에서도 역시휴전(休戰)을 희망하야 불원간에 강화(講和)될뜻함으로일본의태도는차차연화(軟化)하야첫승으로 죽첨일본공사는 그와가티 박영효씨의 [illegible]라는것을반대하엿든것이다 그리고 뒤를니어죽첨공사는 일본군대의 철귀할것을 새내각(內閣)책임자에게말하엿스니 이는실로 독립당에게대한 청텬의벽력이엇다 그리하야 마치호랑이를탄것과가튼디위에선독립당의 제씨는 아직형편으로는 독립당이자립(自立)하여나갈수업슴과 또한그전에 박영효씨가 부하신복모(申福模)를시키여 군긔고(軍器庫)를열고 녹슨 총긔를닥는중이며 겸하야청병의 하는행동이 수상하다는것을 루루히설명하고 사흘동안만 더보아주기를청하얏섯다 그리하야 아모리 무능한공사인죽첨이나 그의생각에도 단연히 거절할수업서 유유승락하엿섯다

宮中에서日淸激戰 大駕北山에蒙塵
모든일이일조에물거품 咄咄, 千古의恨事

어언간이틀이 지나 십이월륙일이되엿다 아츰에 청병측에서는통사(通詞)가와서원사마(袁司馬)가 폐현(陛見)을청하고자 하야병사(兵士)몃백명을 두패에 난우어동서(東西)의 두문으로돌어온다함으로 이에원사마의 폐현은 올커니와병사들의 들어온다는것은 허락할수업다하고 만일그래도 고집할때에는조흔 낫으로서로 볼수업다는것을 미리말하고즉시각영문에 훈령하야 닥느라고 뜨더노앗든 총을모다닥미어 노리하얏섯다 오후두시경에청병은 돌연히 사백여명의군사를몰아 동남문의 두문으로마조습격하야 들어오니 이때조선군들은 총을마무미는중이며 그궁중을 경위하기는 이백명의일본군대밧게 업셧는지라 조선병사는 모다 총한방도 노아보지 못하고 그대로 풍비박산하엿스며 일본군과 청병이궁중에서서로격전(激戰)을 하엿섯다 그리하야 의외에궁정에서 총소리가 나고소동이이러남으로국왕께서는무감(武監)에사람을거느리시고 궁문을나서 북산(北山)으로향하섯다 이때에 각신(閣臣)들은관물헌(觀物軒)에서국정을의론하다가 그제서야 알고급히북산으로올라와다시 연경당(延慶堂)으로뫼시고 그들은죽첨일본공사를량하야 [illegible] 인천(仁川)으로가서다시일본으로가시고자하얏스나 국왕께서는 일본에 파천(播遷)은 할수업다고 태도가강경하섯다 그러나 [illegible] 가의심스러운점이만하 그도역시 [illegible] 북관(北關)으로향하섯다 아! [illegible] 업(偉業)을이루고자 꾀하든그들의 노력은 일이 거의다되엿다가 모든것을 실패하엿스니 이엇지 천고의한사가아니냐?

捲土重來計劃 仁川으로逃命

이때를당하야 그들은 실로진퇴유곡(進退維谷)이엇스니 어더케할고하면 가다가 청국의복병(伏兵)이 잇슬것은 보지안허도 명백한일인즉 큰일을 경영하다가한번실패하엿다고 전생명을까닭업시허수히 내여버릴수는 업는일이며 또한다른데는 갈곳이업게되엿스니 텬디가 광활하다하여도 당장그들의 몸부칠곳은바이업섯다 그리하야 할수업시죽첨일본공사에게 의론한즉 죽첨공사는 청병이우리에게 무례하게굴엇슨즉 우리도그들을 병력으로도 대할터이니 그대들은 나와함께 인천으로 가자하엿다 그리하야그곳에서김옥균, 박영효, 서광범, 서재필등의제씨는죽첨공사를 딸하인천으로 향하고 오즉홍영식(洪英植), 박영교(朴泳敎)의량씨만은어가를 따라 북묘로 향하엿스니 슬푸다 썩은정계(政界)를 [illegible] 자주독립(自主獨立)의국데를만들고자 이르켯든 파란은이에완전히 불원한막(幕)을 나리게되엿든것이다 그러나 그들은이번 한번으로써 자긔네가 리상(理想)으로녀기는이운동을그대로 그치버리기는 실혀햇다 그리하야나종에권토중래(捲土重來)의 큰 계획을세웟든것이다 그리하야 죽첨일본공사를 딸하든제씨는 십이월팔일밤에 인천에도착하야 일본귀선에 몸을실엇스며 그날밤에 어가를 뫼시든홍영식 박영교의 량씨는 청군사마원세개(淸軍司馬袁世凱)의모진손에걸려 무참히 학살을당하엿스며 기외에도 독립당측의피살자가사오십명이나되엿다한다

鑛山經營을憑藉 彈丸과爆藥密輸
호협한청년은광부로변장 周密巧妙한再擧計劃

그후에 일본귀선으로 일시피난하엿든김옥균, 서광범, 서재필등제씨는 드듸여일본으로망명(亡命)하얏섯는데 그곳에얼마잇다가재거(再擧)를하고자하엿스나 그역 졸연히 될것갓지안흔지라 박영효씨와 서재필씨는 미국으로떠나 멧해를지냇든것이다 그리고 일본에는 김옥균씨가 멧사람의청년지사들과 함께 남어잇스며 일본의 재야명사(在野名士)와 광업가(鑛業家)등을 통하야 [illegible] 창원사건(昌原事件)이라는것이생겻스니 이는일본의 광업가(鑛業家)한사람이 광산을차자 조선에잠입하얏다가 인민들의 습격을바다 [illegible] 국데문데(國際問題)가됨으로 정부에서는 주모자멧사람을데포하야 그들을 극형(極刑)에처하려하얏섯다 그리하야 그일본인의 대책으로 피해자들을백방(白放)식혀달라고조선정부에 탄원하얏섯다 그래조선정부에서는 그일본인의 뜻을가상히 여기여광산일개소를 지정하야주고 특별히 그에게만한하야 이를 채굴(採掘)케하얏스니 그지정하야준곳이 즉 경상남도창원디방에 잇는 부산(釜山)이엇다 그러나여러가지 사정으로 말미암어 리권만엇고실재채굴에는 착수치아니한 채로 내여버린것을 일본에망명중인 독립당의 여러선배(先輩)들이알고 일본재야 명사들과 광업가고하(古河)라는사람을리용하야 이를 채굴하자하고 이들과계삼아일본재야의호협청년(豪俠靑年)들을모아광부(鑛夫)라칭탁하고 조선에들여다노코 폭약을 들여다가 다시한번데이차의봉화(烽火)를들랴하얏스니 당시그들의 지개를 엇지백절불굴하는굿센뜻이라하지안흘것이냐

謀事는在人 成事는在天

그러나지혜(知慧)잇는 장수(將帥)가복(福)을가진 장수만갓지못한것이니 때를맛나지못한 그들의 계획이성공할수 잇섯스랴 창원의 금산도그광맥이 적은것을알게되자 광업가고하씨는 이를경영코자하지아니하얏스니이것이 데이차의실패이엇다 그리고그후에는 또일본의 국유산림(國有山林)의불하(拂下)를바다군자(軍資)를어더가지고세번재봉화(烽火)를들랴하다가그에실패에 돌아가고말앗다 그리고조선정부에서는 시시로 자객(刺客)을보내여 독립당들의생명을빼앗고자하야 주추인물중의 하나인김옥균씨는소립원(小笠原)과북해도(北海道)로 돌아다니며류찬생활(流竄生活)을하다가 여러가지 파란을만히겻고 갑오년(甲午年)삼월이십팔일에 중국상해(上海)미국조계(米國租界)동화양행(東和洋行)객실에서 자객홍종우(洪鍾宇)의권총에한만흔가슴을안고 별세함으로 끗을막고말엇다

寫眞說明

(上)사건당시황데 고종태황데
(下)당시조선주재청장원세개

종명자

▲평안북도삭주군 삼산금광(三山金鑛)에서는채금(採金)하든광부이천명이 금을 다캣다고 일시에 해고(解雇)를당하고 먹을것이업게되엿다▲이야말로 고조진량궁장(高鳥盡良弓藏)이라는것을 그대로말하는것이다▲그래서 생도를일흔 그들중에는 강도와절도로 변한사람까지 잇섯다▲속담에도 사흘굶어서 도적질아니할사람이업다는셈으로 긔한(飢寒)이 뼈골에사모치는 그들로는 그것도무리가아니야▲그러나 그들의 사정은사정이고 범죄라는것은 그런 사정을 볼수업슴으로 그들을인치하야 취됴하는중이라한다▲그리하야 비록범죄는하얏다 할지라도 그들을 동정하는사람이라고 욕할사람이야 어데잇슬리가 잇나▲이와가튼관계로절창에우는조선사람이 과연얼마나될것인가!!

專門大家醫學士宮田先生發見
速되治는淋疾專治藥
藥名 네오지고린 (ネオヂゴリン)

本劑는專門大家이醫學士宮田先生이帝國大學附屬病院에서多數의患者에게實驗한結果로新發明한良劑임으로如何히頑固한淋疾에가장速效가잇는特效藥이라故로如何히重症의淋疾性症이라도一個月假量만服用하면반드시滿足한效果를엇게되며 服藥後三十分後에는藥効로尿色의變化가잇슬뿐아니라本藥은[illegible]

☒注意 (服用法, 服用量, 食事攝生其他副作用等은藥品에添付한說明書에詳細記載하얏슴으로一覽後服用함을要함)

☒淋疾의容體 尿道(龜頭)小便出處가가질가질가려워서 尿道가각금아프고 膿汁(고름)이나오고小便이자조나오며或은잘나오지안는사람, 龜頭, 陰部가不快하며 氣分이조치못한사람, 眼淋이게갑자기하야지는분은곳本藥을服用하야根治케할것

☒藥價 五十粒入金貳圓, 百五十粒入金五圓 / 三百五十粒入金拾圓

●本劑는一日三回二粒乃至三粒式服用함을要함

大日本總發賣元 柴崎仁壽堂大藥房
東京本店 東京市本鄕區眞砂町電車通
大阪支店 大阪市東區本町一丁目電車通
滿洲支店 大連市岩代町大通
朝鮮支店 京城府黃金町一丁目大通 電本一六六○番 振替京城一四二五八番
附屬醫院 本店支店共附屬診察所를設備하야何人에게든지診察과治療를許하는故로患者는來店하시오

總督府及各道郡御指定品
ニイミヤ發動式石油發動機
籾摺機各種
セントリーヒューガルポンプ
バーチカルポンプ
日下部式精米麥粟稗機及製粉機
右各機當分間破格割引提供함에好機勿逸하라 乞注文

ニイミヤ式

一馬力부터十五馬力까지在庫多數 (型錦進星)

地方特約店募集
京城府西界洞三二 京城鐵工所 電龍山二二三番
京城府南大門外 京城鐵工所營業部 電本局九四一番

●自十二月四日土曜晝부터大映
●(喜活劇大會)天下人士의大渴望인地上唯一의大名畵를보시라
米國월니암폭쓰社提供 實寫 폭스週報 全一卷
米國월니암폭쓰社提供 大喜劇 現實暴露 全二卷
●米國바ー데本社大力作 大連續大冒險大活劇 森林女王 十一、十二篇四卷上場
●大유나이텟드아ー지쓰社大映畵 大喜活劇 白?黑? 全六卷 부스ー로란도孃!主演! 名監督、작크、노바ー루氏 人氣名星、로이도、하미ー톤氏
●월니암폭쓰社超特作名畵● 大戰爭活劇 一瀉千里 全七卷 大力演 (十分休息) 原作主演、다무ー、부루후쏘丘氏! 에이다ー무류ー에쓰氏大監督!
歐洲撮影 封切近 優美館 電光三九五番

●유社特選映畵週間 (十二月二日부터五日間上映)
유社提供스特作 人情劇 暗夜의怪船 全六卷
◆유社特作 메리카ー夫人의산치氏主演 人情劇 獅子奮迅 全五卷
◆유社特作 애드번주어長篇連續 西部劇 피드모리손氏主演 第一回 스페드의1 一、二篇四卷
◆유社特作 센추리喜劇 名實相伴한特作映畵 以上痛快한大冒險活劇 큰일난다 못치지마라 全二卷
유社 國際時報 全一卷
유社폭쓰映畵 團成社 電光九五九番

(十二月二日부터 木曜) 豪快痛烈한喜活劇週間
壓倒的氣勢로封切되는키톤映畵 珍無類!大脫線!스피ー드、果然天下逸品!冒險!哄笑!爆笑!키ー톤氏熱血의活躍篇!大메트로社超特作
爆發的喜活劇 키ー톤의된벼락 八卷
天下라도웃기고地球라도웃길世界的名物, 男키ー톤君의이映畵는冒險이요活劇이요, 痛快痛快可以不可形言!
大메트로社特作映畵 大喜活劇 大王바스타ー키ー톤氏主演 荒武者키ー톤 七卷
大메트로會社作 大活劇 바스타ー키ー톤氏猛演 珍妙同志者키ー톤 二卷
大메트로社特作 世上에도묘한珍世名喜劇 絶倒抱腹 헤케비키ー톤 二卷
動物活躍 실업슨아지부 二卷
京城府仁寺洞 朝鮮劇場 電光二○五○番

결혼문제로갈등될새 우리의취할태도 (二)
사람의살길은여러가지다 겨에만에살라면비극이만타

◇조선은 현재세계중에서 가장리혼하라는 청년이만흔 나라라하겟습니다 만약법률을 또는기습이자유리혼을 허락한다면 날마다 리혼신청이 물밀듯 이러날것이올시다 그리고 가량경성안에서하도에 혼인하는집이 스믈이다면 거긔서두집씀은 의례히반드시 리혼하여야할운명을 등에지고간다고말할수밧게업습니다 이것은 모다불합리한 결혼을하는것이원인이된다하겟습니다 불합리한 결혼이라고하면 부모의리합부로 정해준 혼인또는가정의정책상으로 강제결혼을하게 되는경우—즉다시말하면친연히당사자의 의지와 자유를빈정하여주지안는결과의 혼인을 말함이올시다 이러한불합리한 혼인을 피하기위하야 남녀의교제를 충행케하고 배우자를 자유로선택하야 합리뎍결혼을 식힐것이올시다 배우자는 자긔자신의배우자이니 자긔자신이 선택하는것을 원측으로삼어야할것이올시다 부모나형뎨혹은 친척이선택하야 강제뎍결혼을 요구한다는것은 이유에업는 불합리한혼인이라하겟습니다 그러나 청년남녀는 하여간 리지뎍으로행정한생각을 일허바리고 감정뎍으로 망동하는경우가 만흔고로선택의표준을 그릇치지아니하도록 부모나형뎨는 합리뎍으로지도할필요는잇습니다

◇련애를 생략한결혼은 결혼후에열렬한 애정을발생합니다 이것은 부부애(夫婦愛)라고 일홈할수도잇스니 련애를 긔초한결혼이 결혼후에 곳쌔여지는것은이 부부애가 울어오르지안는 까닭이라고 생각합니다 그러면자유련애는 자유리혼을 예상하지아니치못할 이상한 결과를의미하게됩니다 다시이성의 결합은련애를 긔초로하고 아니함을못지아니하고 단순히 사람의힘으로도만되는것이나 안되는것이나하는것을 생각하여야겟습니다 련애도 열렬스무필이 쌔하든곳에서 드를어말하면 필유한필요 살펴 이것저것을 뒤적거려 져우꼴다 가지고 집으로 도라가게됩니다 집에서는 어머니나 형뎨들이보고서 빗이엇더냐 눈통 문의가엇더냐는둥 떠나는둥 두접다는둥하고 비평을하야 도도사뎜에가지고나가 다른것을밧고아 오든지 그대로입든지하게됩니다 이제우리조선인구를이천만으로잡으면 그들만을 남녀 부란을녀성으로잡어서 즉 일천만이성가운데서 한사람을 선택하는것이즉 거긔에는 두엇인지를또몰사람이 상의초인뎍(超人的)힘이잇는것을 생각할것이올시다 긔독교에서 독하나님의 지시하심이라고말하고 불교에서는 「연분」이라고말합니다 만약그네들의 말과가티 혼인을하는때는사람이외의 힘이만히잇다면 한번혼인을한후에 자긔개인의 생각으로도 이것을 쌔트리는것은하나님이나 부처님에게 대하야 매우불순한일이될뿐아니라그러게생각하면 결혼이나 리혼은도저히 경솔히하지못할것이올시다 자긔의뜻에맛지안는사람과강제로혼인을식힘으로 말미아마 혼인한첫날밤에 강에빠저 죽는녀자가잇다는것도 우리가 한두번듯는일이아니요 자긔들이 사랑하는사람과 혼인을 방해하고반대함으로말미아마생기는비참한사실은이루헤일수업습니다

가뎡에서할수잇는 열가지간호비결 (十)
九、중한부인병으로 고통하는환자의간호법

오래동안 병상에신음 하는부인병이라고 하면 수술을할수업는자궁암(子宮癌)혹은수술을하여도 재발하야또다시 수술을할수업게된 병인을 먼저생각하게하는것이니 이병의무서운 것은 누구나집작할것이올시다이병은 아조 초긔에는 수술을하야완전히 치료될수도 잇고엑쓰광선이나「라지음」의 힘을빌어 병세의증진을 막을수도잇스나 십인중의팔인까지는 병세가 굴반에까지들어서 진찰을바드러 옵니다 이러케되면 자연히죽기를 기다릴것밧게 아모방법도 업습니다 회복할희망이업는 이병을 간호하는가족들은 항상변하지 안는 청심과집흔 동정을가지고 환자를친절하는것이 대단히중요한조건이올시다 빈궁유뎨의 고통은건질길이업다하여도정신뎍으로즐겁고 평안히 그날그날을보내게된다면 환자의고통은 그로인하야 얼마나구원함을 입을는지알수업습니다 그러나 그것은말하기는쉬웁고 행하기는 어려워서처음일이개월은가족일동이근심을하며이러케 커려케여러가지방법으로 치료에로력하고 간호에게을리아니하나 이것이 오륙개월내지 일이년 동안이나쇠약하여가는 경우에는 과연처음과가튼태도를가지고 환자를간호할사람이몃치나 되겟습닛가 특별히자궁암환자는 맹렬한 악취를가진대하(帶下)가 항상 계속합니다 그악취는 방안전대에퍼저서 무엇이라고말할수업는 불쾌한감정을사람에게줍니다 아모리 친한친구나 모녀간일지라도 삼백륙십일 동안그악취를 맛는다는것은 진실로 어려운일이올시다 하믈며이병이 점점중하여간다면 더말할것이 업슬것이올시다 드되여방광을 파괴하고 대장관(腸管)을 오구러드리고 대소변이 흘러나와 일층더불결하여질것입니다 이러한 불결한병인을간호하는사람의고심도여간이아닐것이올시다 마는 장차건치할희망이업는 가련한 경우에처한사람인것을 생각하고 더욱친절히 하지안흐면 안되겟습니다 오래동안병석에누은이는 남에게다정한 위로를밧는것 처럼깃거운일이 업습니다 성심성의로 병인을간호하고 동정하는것은병인으로초월하게하는 것이 됩니다 현대의학(醫學)으로는 엇더케고칠도리가업서생명을마친다하여도 화평한마음으로 고요히세상을 떠날수잇는즉환자의 행복은이에서 더큰것이 업다하겟습니다 긴병알는이의가뎡에서는 「정신뎍위안」 이점에대하야 가장주의하기를바랍니다

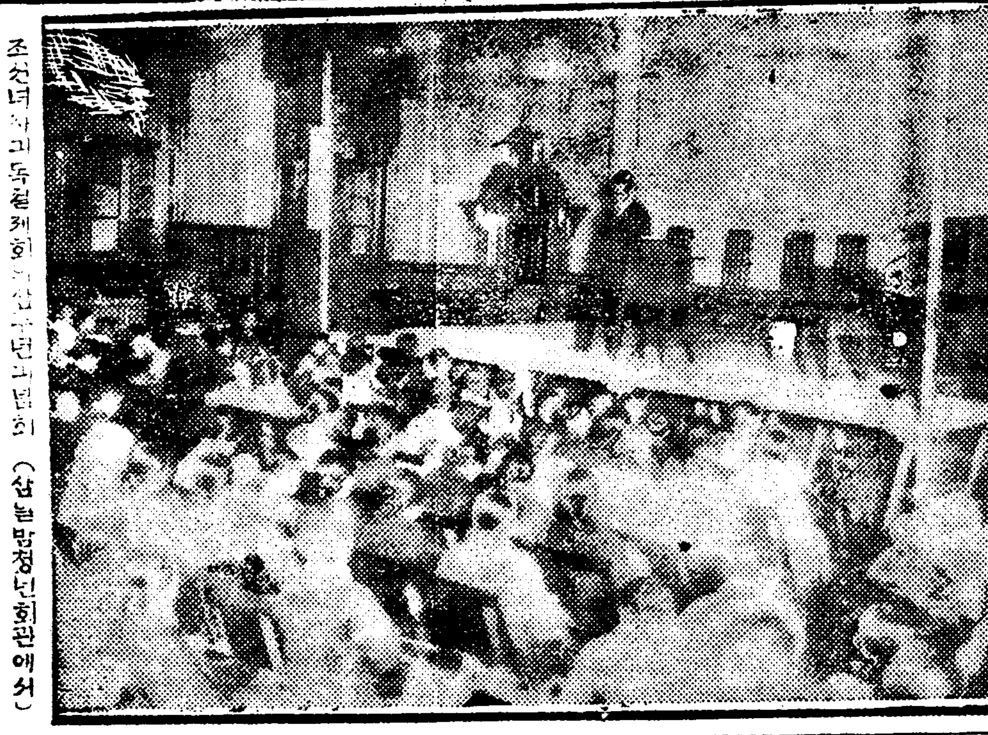

조선녀자긔독절제회의 삼주년긔념회 (삼일밤청년회관에서)

◇녀상의 본사견학◇

시내견지동녀자상업학교(女子商業學校)생도사십오명은 삼일오후세시반에 선생 황귀경(黃貴卿)녀사인솔밑에 본사를견학하고 도라갓더라 (사진은견학단일행)

협성녀신교의 자선성극대회 『크리마스』에
구차한사람을위하야

시내죽첨뎡(竹添町)협성녀자신학교(協成女子神學校)에서는해마다『크리스마쓰』를당하면배곱하울고 치위에떠는 가련한사람들에게 만일의동정이라도 표하기위하야 한조각빵이나 한가지의복이라도 예비하여 두엇다가 난호아 주는것이 년중행사가되다십히 하여오든바 금번『크리스마쓰』에도역시이가티갸륵한일을행하고저 작정하고 그비용에 보태쓰기위하야오는칠일(화요)오후일곱시부터 죽첨정 동교긔도실안에서자선성극대회(慈善聖劇大會)를열터이라는데극은『人生』과『입다의딸』두가지데목으로 동교생도들이 하기로되엿다하며 협성녀자 신학교찬양대의 합창과그들의 표정노래 독창 미세스백락만의 피아노독주 미쓰뻬야의독창등여러가지순서가잇다하며 입장권은 이십전균일인바 불상한이를 도웁는다는 이뜻잇는일에 동감을 하는분은만히참예하여주기를바란다더라

녀동、녀청의 합동총회
만반준비가되야

조선녀성운동의 통일을 도모하기위하야 경성에잇는 두녀자청년단데 즉경성녀자청년회와 경성녀자청년동맹이합동하기로되엿다함은 이미본보에 보도한바어니와 이에대한 모든준비가완성되야 오일오후한시부터 이두청년단데의 합동총회를 경운동텬도교당에서열게되엿다는바 합동총회를열기까지의준비위원들의경과보고와 규측작성위원선거급 련맹단데에 가맹할문데토의 및녀성문데대강연 무산아동학원에관한것 기타 여러가지중요한토의사항이잇다하며일반회원들은 다수 참가하기를바란다더라

영어웅변회 십일로연긔

사일(토요)오후칠시부터시내 뎡동리화학당대강당에서열리게 되엿든 연희전문학교와 리화녀자전문학교의영어웅변대회는특별한사정으로 인하야 래주일금요즉십이월십일오후칠시로연긔 되엿다더라

떠에무친柱礎도 썩는것인가
金海剛

떠에무친柱礎도 썩는것인가
지나는이어 눈물을 쌔리지말다
피시머가 푸르른 기왓장은
쌔여진 가슴을 쥐여쌋도다
◇
떠에무친柱礎도 썩는것인가
바람아 락엽을 굴리지마라
허트러진 돌덩이 더운엽통엔
붉은피가 긔운차게 뛰고잇도다
◇
떠에무친 柱礎도 썩는것인가
해야 鬚은빗을 더지지마라
柱礎는 움죽인다
地心은 터지련다
맹렬한 불人길은
엉을 쎄개고 소스러하도다
◇
오ー해야
光明한 날빗츠로쐬 祝福하라
오ー바람아
힘차게불어
旗人발을 펄펄날리라
오ー지나는이여
버슨틈동이로 내다르다
맹렬한 불人길이
地心을 터뜨리고 솟는날
소사안진 柱礎우에
굿센 새기둥이
세워지리니
—끗—

渡海漫筆 太平洋우에서(七)
龍興江人

『하와이앤』을보고서(四)

놉흔곳에서 떠러저서 죽어도 조타는것이아니고 무엇이냐?! 그리고 墮落死하는것을 그

現今에서보다면은 拍手하고노래하며 즐겁니고우승을 우숨것이냐 非人間의 우숨을!壯行의 아지못소리와 우승을 우숨!도鼻笑를정말나는 구정하얏슬것이다 그러나天幸으로즉음을면섯다 커들의所願하는바滿足을 늣기지못하엿슬것이다 논질알을치는것은—

나는사람이다 사람이면서도 나는朝鮮사람이다 내가朝鮮의 魂을타고난이만치 사람이 사랑을참으로理解하야주는法을가르처주엇다 그래서나는『하와이앤』들의說話을하야다 歌舞것이고 개리고도못할것이다 普通人聞名詞에影合할것은때로羞火한事實이아니라는말이다 그러면은『하와이앤』들도 사람이아니라는것을 否認할사람은 업슬것이다 엇쨋든사람이라는 것으도 잘알고잇다 사람으로의 아는커들이 엇지사람으로도 알어주지안코 오이려非人間의手段을敢行하느냐는말이다 알고 일부러짓는罪는 뎌욱處罰이甚한罪惡이라고하겟다 사람으로의 사는을搖하야 짓는罪는生命을 다ー밧쳐도赦免을못바들것이다

罪惡中人間을侮辱하는것은 맘할수업는 全人類의個性을侮辱하는것이오도 용수밧게업다 『하와이앤』을 侮辱하는무리가 잇다면은 그는人間에서 즉을놈들이다 人類의共濟性을 侮辱하는것이니 간ー변악을바는놈들이다

이놈들아!즉어라!人間을侮辱하는놈들아!즉어라! 나는고함을치다 따다서하와이앤놈아!이러나라!새움을어드라! 그리고살길을 차커서人類의市場에나아오너라!나는이러캐 하엿다

하얏다 눈을가만히감고 커늘에게 압흐로敎育이잇기를 빌엇다 습승도 가르치기만하면사람의말을 잘듯고 盜賊이라도 집에못들어오게는自覺을엇는데 사람일소냐......사람으로사람을 알지못하는일이야 말로 얼마나 가슴압흔 일이겟느냐 —좀생각해보라!

『하와이앤』들을오히려 非人間으로取扱하는커들도 사람이라고 할것이다 動物의分界를 나눈다하면 할수업시 『사람』이라는種族에 너코야말것이다 文學上으로 도아지라고도못할

멍텅구리 가난사리 (44) 저승에서

(一) 커승이안인것을 깨닷은멍텅
(二) 치위배곱허의 줄변덕
(三) 그리고무인돈 어서내라고
(四) 목두잡이로 메여커

熱風 [二九五]
中西伊之助 作
李益相 譯
李靑田 畵

『당신도 퍽으나 고달푸시지요?』

『실타』는 「야시야이」를 칭실로 바래다주고 돌아와서 『안니ー』에게 말하엿다

『아니야요』

하고 「안니ー」는 대답은하엿스나 그역시 대단피곤하엿셧다 그도 경시텽에가서 뜻밧긔 취조를 너무나오래 바덧승으로 대단 피곤하엿섯다

그러나 「야시야이」처럼 그와가티 몸이 고닯흐지는 아니하얏다

『야시야이는 대단히 몸이 불편한모양이지요?』

「안니ー」는 걱정스러운듯물엇다

『무얼요 그대지 중하지는안흔모양인가봐요 열이 조금잇는모양입니다......』

『그러케 몹직한일을하고 오지안햇서요 그리고 더구나이를밤을 뜬눈으로 새이엇고하니까요......』

『그러하니까 물론 몸에 열도생긴것이지요』

하고 『실타』는 『안니ー』의 얼골을 유심하게 바라보앗다

『그러치만 아모리녀자라도 결심만하면 무슨일이던지 되는것갓습니다』

『그이가 그런일을 할줄은 조금도 생각지못하얏서요 그이가 참으로 얌전하고 순하기가 짝이업섯서요』

『안니ー』는 감개무량한듯 말하얏다

『그야 녀자고 남자고 다 그러한것이지요 사람은 그경우를따라서 성격도 변해가는 것이니가......』

『국그래요......』

하고『안니ー』는 [illegible] 감흔듯하엿다 [illegible] 그와 가래엿섯다 [illegible] 스스로 한해권의 자긔를 돌아다보앗다 그리하야 너무나 변하여진 자긔의마음을 괴이히 아니생각할수업섯다

『안니ー』씨! 당신도 피곤하시거던 주무십시요』

『실타』는 위로하듯 이러케 권하얏다

『아니야요 커는요 오늘밤에는 웬일인지 잠이오지안해요......』

「안니ー」는 이러케말하고 잠잣고 무엇인지 생각하얏다

『그러심니까 커도 웬일인지 오늘밤에는 잠이아니옵니다......당신을 만나보고 또는 『야시야이』를 만나보고해서좀 흥분된것이 조금도 개이지안습니다』

『실타』는 이러나서 창문것흐로 갓다

『벌이 매단 아름답습니다나는 공중을 바다볼쌔만 웬일인지 마음이 시원해커요 엇덧습니가 문밧그로가서 산보나 좀해보지아니하시겟습니가』

하고물엇다

『네에......가보지요』

『안니ー』는 대답하엿다

『그러치만 피곤하실것가트면 엇지도 가실것은업지요』

『아니야요......』

『야시야이는 머리를 솔적흔들엇다

『그러면 갑시다』

두사람은 문밧그로 나아갓다 둘에 힘잇게 향긔가바람에 불려왓다 풀에는 이슬이 커커서 반작거리엇다

◇天氣豫報 晝一時晴
◇溫度 四日 正午 二八、六
◇比較 三日 同時 一七、四
◇日出前七時三二 晝間九時四四
◇日入後五時一五 夜間一四時一六

特別廣告
僞造藥注意

미국극상품보재약

▲신톄의외부와내부를건강케하는이세상에 뎨일귀중한 강장제(强壯劑)올시다
▲이보재약은보통보재약과 달너서신톄의 모든불결한것을쌔끗하게하야인생의신생명을줍니다
▲이약을먹으면구미를도읍고 소화가잘되며 피를풍부케하며신경을건강케하나이다
▲보통보신재를먹어도 효력이업거든이신긔한약을 먹으시요신긔한영약(靈藥)은먹을때에만 효험이잇슬뿐아니라 먹고난후에는큰효력이잇습니다
▲누구시든지건강재를 요구하시면미국극상품보재약을 먹으시오 장수하오리다

미국극상품만병수

▲이영약을복용하고 수십만인은효험을보앗습니다 이영약이수십만인을구원하얏슨즉 오늘쌔지시복(試服)치못한 여러분도복용하시면효험보실줄로확신합니다
▲만일병이나서신고하시는 여러분은한번잡서보시오 백가지약을먹어도효험이업는 여러분은속히복용하야보시오 효험이잇스리다
▲약을복용코자하와 광고책(廣告册)을 보시고저하시는분은엽서(葉書)로써본원에통지하시면 무대진정하게삽나이다
▲이영약에합당하병의 일홈을늘어말할수업기에 대강몃가지병만긔록합니다
(본병)本病自得病、(담통)痰痛(감창)疳瘡(반신불수)半身不遂(해천)咳喘(삭요증)數溺症(신경통)神經痛(골절통)骨節痛(골통)骨痛(근골통)筋骨痛(묵신병)失音(나력)瘰癧(채독)菜毒(습긔)濕氣(적병)積病(황달)黃疸(풍병)風病(가래도시)魚口痛(종긔)瘇氣(농종)膿瘇(부종)浮瘇(대창)大瘡(피풍)皮風(체증)滯症(모든풍병)諸風病(각긔)脚氣(음창)楊梅瘡(부모씌바든창)遺毒瘡(연주창)連珠瘡(방광습열)肪胱濕熱(음호열)陰戶熱(신열)腎熱(고질)痼疾(수창)水脹(복창)腹脹(변두)片頭(폐염)肺炎(마른긔침)乾嗽(토담)吐痰(오랜긔침)久咳(입에암내)口氣變臭(협괴에피어리병)肺血游(유병)遺病(인후)咽喉(현훈)眩暈(식욕부진)食慾不進(만성임질)慢性淋疾(기타내외과각증)其他內外科各症

미국극상품금계랍

금계랍은여러종류가잇스나 뎨일조흔금계랍을 쓰시고자하시면미국극상품금계랍을쓰시오 갑슨다른금계랍보담 조금고등하나효력은멧배나더잇스니결국빗산금계랍은아니올시다

▲美國極上品補材藥 一瓶定價金貳圓
▲美國極上品萬病水 一瓶定價金壹圓九拾錢
▲美國極上品金鷄納 一瓶定價金貳圓四拾錢(三十瓦) 半瓶定價金壹圓貳拾五錢(十五瓦)

勿論某處하고引換代金으로酬應함
廣告册을見코저하시면無代送呈함

朝鮮釜山
美國醫學博士 魚乙彬 告白

감긔나熱氣가한거번에업서진다
하가리印의 헤부링丸
ハカリ印の

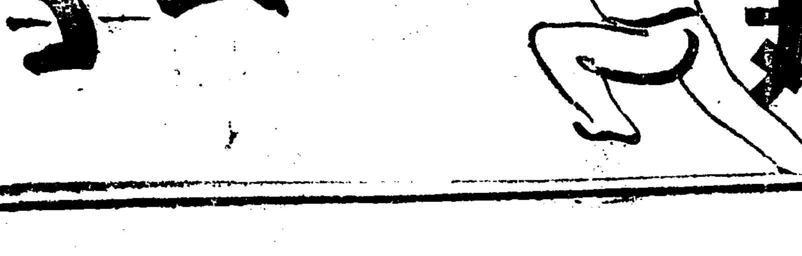

ヘブリンガン丸
大阪市北濱
各地藥店에有

上氣頭痛、便秘、痔、耳鳴 等은 宿便이原因이된다 速하고 버릇이안되고도 잘곳치는健通丸을 服用하야 여지업시治療하시요
健通丸 ケンツウガン
大阪北區 株式會社
各地藥店에有價卅錢으로

各銀行業績如何

＝漢銀의成績자못良好＝ ＝殖銀은一分增配될뜻＝

◇…比前期一割利益減收?

下半期金融은各銀行이모다前年에比하야閑散을呈하얏스나當時回復에因한商品界의不振은其他度에達하야大體로入한感이잇고財界不況은整理一段落後에도一般的約緊分黨厚로依然沈滯된것이잇고新規의需資도거의업고貸出資金과如한것도生絲暴落으로回收難에陷하야朝鮮銀行의再割實行金利引下前부터이미貸出金利는先走하야引下하얏는데實行金利의引下와

需資 閑散은各金融을通하고一方預金의利下도잇고朝鮮物產의大宗인米穀도거우十一月부터出廻를봄에不過하고大部分은次期計算이될으로各銀行이모다大體上半期보다一割假量의利益減은不免하리라고觀測한다各銀行이모다漢城銀行의本月十一日頃을비롯으로本月中旬頃에는一應假決算을할推定인바大體豫想을보드르면漢城銀行은低利資金의融通、再割의引下等課稅面에는드러나지안으나前期의繰越이相當히保留하야잇는等의事情으로他行에比하야매우恢復되엿는바 今期는 依然五配据置가될뜻하고商銀은前記의理由로相當積收益을豫想하나配當의七朱据置에는影響이업고韓一、海東、山口、一銀、安田、十八等도上期보다는良好치못하나前年同期와는그다지相違가업는것가고朝鮮銀行은整理中에屬함으로五分据置로보아相違가업다다음은殖銀인바同行의一分增加說은前記에도問題가되여渡邊定一郎氏는有賀頭取에對하야次期增配의諒解를求하고頭取는긴흔諒解를與하얏는關係上或은一分增配의一割配當을斷行할지도不知이라더라

棉布商 破綻續出

大邱四、平壤一

年末金融界는大體로全朝鮮的으로平穩한바今年은棉絲布의激落으로同業者中打擊을受한者不尠하야最近大邱서는三四店破綻을暴露한바잇고平壤에서는一店(寺庄)의破綻을現出케되엿다는바棉絲布業者中에는또한破綻者를내일지不知이라더라

十一月中 朝鮮米輸出高

十三萬二千石增加

本年十一月中朝鮮米輸出高는八十四萬三千八百三十五石으로昨年同期에對比하면實로十三萬三千六百四十四石의激增인바此는本年收穫期에當하야天候順調로金收穫의取入關係等總히順調한바이明確함을示하면左와如하더라

	本年 石	昨年 石
十一月上旬	三〇四、七五七	一八〇、七九九
十一月中旬	二九七、一四一	三三四、八六一
十一月下旬	二四一、九三七	[illegible]
計	八四三、八三五	七一〇、一九一

朝鮮銀行 再割方針變更

手形選擇嚴重

朝鮮銀行은兩者再割利下와同時에그樣式도左와如히變更하엿더라

舊制=各去來銀行은再割限度를三段으로分하야再割額에增加하고그限度를超過할時마다割引日步를引上하기로하고手形의選別은그다지안이하얏다

新制=各去來銀行의再割限度는最大限度를定하기로만하고手形을一流二流三流로分하야手形選擇을嚴重히하고手形에依하야再割日步를高下하고더욱移出手形은힘써再割에應하기로하얏더라

따라各去來銀行이모다各地支店의再割限度를增하야各地의優良手形으로各各朝鮮銀行支店에서提供케하야割引케하는것이만케되엿는바朝鮮內金融界의進步이라하더라

朝鮮銀行 特權回收問題

大藏省은度外視

(東京電) 現在鮮滿方面의國庫金은朝鮮銀行이主로取扱하고잇는바最近同行의震災手形整理에關聯하야大藏省은此의特權을回收하리라고傳하는者잇슴에對하야朝鮮銀行及大藏當局은此를否認하고左와如한意見을述하얏더라

若朝鮮銀行의國庫金取扱을中止하면此의代行銀行을得할것이困難이다此에取扱으로因하야日銀支店을設置할수는업다特히公金取扱은매우手續이들고그反對로利益이薄함을朝鮮銀行以外에此를取扱하게하는것은困難하야大藏省側은此點에對하야別로考慮를하시안는다더라

金組出資 引下問題重大化?

銀行側이欺瞞되엇다고 蹶起하야當局에抗議?

京城에서銀行對金組間에預金協定이成立된直後金融組合이加入金을低下하기때문에銀行家는當局金融組合에欺瞞되엿다하야銀行界의大問題가될듯하다더라

外界輿論의一端

＝組合員資格의低下는＝ ＝金組本來의使命이다＝

府內金融組合이乙銀과의預金協定後組合員의擴張을圖하라고組合員의出資金五十圓을二十圓으로第一回拂込金十圓을五圓으로引下하야從來慣行이든三口以上을갓지안호면事實上組合員의資格이업든것을一口以上만가지면可하다고하는改正意見이出現함에對하야乙種銀行을始하야一部有識者間에協定違反에類하는行爲이라고非難하기때문에資格引下의支障을보게되엿는바元來此問題는只今비롯한것이아니오二三年來의懸案인데다만銀과의預金協定直後에問題로한點이當局의措置가조치못한것은認定한다그러나엇지되엿든質屋과乙銀과의사이에介在한

金融組合 의職能은可及的組合員의資格을低下하야써庶民金融機關으로서의本來使命에復歸할必要가잇고一面每事에金組를云謂하는所謂地場銀行을數로過多하고內容에도金組와그去來處를全然別도하야고만小口預金과金組와乙銀을往來하는一部商人의利害를共同히하고잇는것으로社會는勿論乙銀當事者도預金協定當時와如히金組의實情을不知하고다만表面的人氣만에拘碍되여具體的調查를한後輿論에부치는方法을講치안코銀行經營도舊態依然의狀態에잇다고하는何況大體會員의資格低下는銀行에關係가업는庶民階級을엇어組合員으로함에止하고從來組合員以上으로銀行과는關係이업는것이라고본다더라

特產物去來嚴禁

奉票維持策으로 先物去來에限해

(奉天三日發) 奉天票의下落防止에失敗한支那側은모든手段에依하야其價格維持에努力코저目下北滿特產物의出廻期에入하얏스나其數量을賣치못함은特殊物의先物去來가잇는外닭이라하야昨日金融維持會에서其去來를嚴禁하고密偵을派하야調査식힌과同時에各地商務會에此를通告하야嚴罰을期하얏다하나果然長外지實行될는지는奉票價格反映에效果가잇슬지疑問이라더라

第三位인 朝鮮振替貯金

朝鮮의十一月末現在振替貯金口座加入者는一萬五千百六十三人에達하야十一月中의振替受拂口數十七萬九千七百十五口金額三千二百六十六萬一千百九十四圓인바日本及各屬地를通算한全國의振替加入者二十四萬五千四百九十二人、一個月間受拂口三百四十三萬六千二百二十四口、金額二億四百六十一萬三千七百五十二圓에對比하야加入者數는大分、受取口數五分、同金額一割大分쓰占하는바그加入者數受取口數의比例보다金額이多함은交通이普便되지못함에關業者相互間의送金에振替貯金制度를利用한結果이나따라金額에서는東京大阪의次오第三位를占하고口數로는東京、大阪兩局에버금으로第四位라더라

朝鮮產繁需要

日本人이八割

朝鮮의蠶繭出高는大正十三年은一五五、五二八石十七萬六千百三十五圓十四年一〇〇、九二三石十二萬八千九百六十四圓인대十五年一月以來九月末外지는六六、〇八四石八萬三千三百十九圓이바그主要產地는全南、忠南北으로仕向地는大部分大阪으로大阪은日本需要의約七割을占하얏다이 이거의野生으로日本人補의約八割은朝鮮產一割은中國產一割日本產의比例라고하더라

銀塊繼續低落

(廿四二日發) 銀塊時勢는繼續低落하는바이結果羅內幣의賀易者는모다甚한不安狀態에陷하야目下墨西哥의銀의金에對한交換率은一割五分假量低하얏다고

商品界不況에 歲末金融大體閑散

決濟資金需要減少와 穀物資金需要區區로

◇……年始도亦然同態?

一般財界의不況은依然持續되여잇는外닭에資金需要는繼續不振狀態인데더구나日本政府에서는低金利政策을行하야最近의特別五分利公債二千萬圓의抽籤償還을來二十五日에行할旨를發表하고生絲資金及日粉救濟資金等의供給을決定하고또特種銀行이取入에對한緩和政策을講하는外、橫濱市債四千萬圓의外債成立이되여其中幾分을年內에代金으로廻送하는等金融緩和材料를背景으로하고不景氣에因한

年末決濟 資金의需要도減少되겟고日本의金融情勢도平穩裡에越年할貌樣이기때문에朝鮮의金融界도此趨勢를受하야緩漫한歲末狀況을呈하게되겟고다만穀物資金과需要가幾分增加할것이나此도亦價格等으로日本移出도아즉旺盛치안음으로金融大勢에影響할程度의移動을示하지안켓다고생각한다要컨대京城을中心으로한朝鮮內金融關係는商品界의不況으로土木建築等의休止等關係도잇서서年末及年始에亘하야極히閑散不振의狀態를呈하리라고觀測된다더라云云(島原一銀支店長談)

各期貨物激增과

輸送對策

大正十五年度鐵道局貨物輸送豫定數量은朝鮮線發約三百五十萬噸과通帶線發扱約八十萬噸合計四百三十萬噸으로前年實績에比하야約一割의增加인대從하야從來輸送方法으로는此의冬季輸送繁忙際는前年度以上으로輸送의輻輳를見하겟슴으로此際에對한輸送力增備方策으로本月一日부터大體下記와如히實施하게되얏다

一、機關車輸送力增備

二、貨車輸送力增加

此에依하야常時輸送力의二割內外增加를企圖하얏슴으로從來一日平均一萬二千噸의受託을一萬四千噸標準으로天候만順調이면一個月約四十二萬噸의輸送이難事가아니다그리고本年度今日外지의輸送實際는頗히順調로今後에도本年은豐作이며咸南의明太도豐漁임에加하야一般市況도漸次好轉傾向이잇슴으로大體도今日以上의好果를어들것이다本冬輸送期에는預想以上으로繁忙할지나鐵道側에서는最大輸送을發揮코자準備가完成되얏다從하야一萬四千의受託範圍以上으로一時受託함은全혀不可能임으로貨主는多大한貨物을託送하는境遇에는可及的事前에말함의便할지며尙且鐵道에서는一旬마다輸送計劃을定하얏슴으로此計劃決定前에申請함이조흘것이다(戶田鐵道局理事談)

所有正貨 四百萬圓現送

(東京電) 東京政府所有의日本正貨四百萬圓을來九日出帆하는「쓰베리아」丸으로現送하기로決定하얏는바日銀所有의것은財界에影響하는바不尠함으로日銀正貨現送은年內에는行치안는다고

當分操縱得策

新甫二限이買出되자受米의關係又는政府米拂下問題으로一段瓦落을告한後株高를伴하야更히高價를示하엿스나一轉落되現象에지나지못하고又復低軟의趨勢를呈함을보면當分軟弱의傾向이多하며따러서買方의勢力이比較的優勢함을알수잇다財界의依然沈滯함을보든지또는平年作의數字에도오히려不足을告하는本年米의그自體를보면氣脈히實際한다괴는할수업스나實現의正米가威勢를加하는此際에잇서서는또한實際한다고도할수업다要컨대時代가時代임으로目下의事情을따러臨時操縱하다가穀物旺盛期가經過된後에旗幟를鮮明히하야實戰에出斷하는것이唯一한良策일뜻하다고云云

客月受渡觀과 今後受渡注目

客月中旬에第二回預想大減收의相場인三十一圓七十九錢의高價를示한後正米의威壓에準備되야落次低落으로三十圓六七十錢臺인今日의相場을見하게되얏너그러나그步調가急轉性이업시鱗蟲低落으로卓卓의觀을呈하지못한을보면歡喜한가운데도大減收의그根性이依然不離하며따라서買方도警戒을加할과如하다然而十一限의大渡米로受方의悲觀을促進함을보면十二限도또한渡米의蒐集이無難하겟슴을可觀할수잇스며從하야買方의恐怖는與할渡米하는만큼受取할自信이업나相場이또한번남아잇다하여도過言이아닐뜻한바果然買方으로서못할것이다當市場當落할뼈의一段瓦落을免치하면當落할뼈의一段瓦落을免치의受米를斷行할計劃으로方今準備에着手中이라하나其外三四千石의買物은如何히處理할지注目을要하는바이며同筋의戰策도又一層考慮가잇다고云云

米豆餘話

▲仁取取締役으로選定되엿든內海原郞氏는當局에서不認可하기前에辭職을提出하엿다나지려집작은잘한것이라高하여氏를爲하야遺憾으로생각하는것은當初에取締役의椅子를占領할意向이잇거든取引店을아주廢業하엿드면조왓슬▲取引店은그아들에게相續하고모처럼後選된取締役은當局의不信으로또한辭任하게되엿스니可謂醉興俱失이아닌가?府協議員의當選만可賀할일▲그런데京仁取合倂與否에莫大한關係를有한同氏의辭職에는仁取重役들도即合倂派의策略이큰狼狽인결合倂은아마도좀더時間을要하리라一般은注目

期米 四日

仁川期米 價比較表

	前日後止	今後止	比較
當限	[illegible]	[illegible]	—
中限	[illegible]	[illegible]	—
先限	[illegible]	[illegible]	六高

前場保合

昨後場阪地三十五圓七十九錢止와共히三十圓六十九錢에場을止한當市場은今朝에入하야阪地初付三十五圓六十八錢인又復十一丁의續落을報하나當地는案外底堅味를帶하야三十圓六十九錢인昨止同價으로場을始하엿다其後阪地二節六十一錢의續落과相俟하야六十七錢外지小軸하엿다가七十四錢外지返戾하엿스나阪地의反高에도또한餘影이無히結局限止六十九錢止盡接하고도七十一錢에鈍狀으로場을止하니高低의差는七丁이며阪仁의鞘는四百九十八丁이더라

後場小戾

前場	當限	中限	先限
一節	[illegible]	[illegible]	[illegible]
二節	[illegible]	[illegible]	[illegible]
三節	[illegible]	[illegible]	[illegible]
四節	[illegible]	[illegible]	[illegible]
五節	[illegible]	[illegible]	[illegible]
六節	[illegible]	[illegible]	[illegible]
七節	[illegible]	[illegible]	[illegible]
八節	[illegible]	[illegible]	[illegible]
九節	[illegible]	[illegible]	[illegible]
十節	[illegible]	[illegible]	[illegible]

後場	當限	中限	先限
一節	[illegible]	[illegible]	[illegible]
二節	[illegible]	[illegible]	[illegible]
三節	[illegible]	[illegible]	[illegible]
四節	[illegible]	[illegible]	[illegible]
五節	[illegible]	[illegible]	[illegible]
六節	[illegible]	[illegible]	[illegible]
七節	[illegible]	[illegible]	[illegible]

各限俵合

▲賣方 ▲買方 [illegible]

大阪期米

	當中		當中
一節	[illegible]	大節	[illegible]
二節	[illegible]	七節	[illegible]
三節	[illegible]	八節	[illegible]
四節	[illegible]	九節	[illegible]
五節	[illegible]	十節	[illegible]

後場

	當中		當中
一節	[illegible]	四節	[illegible]
二節	[illegible]	五節	[illegible]
三節	[illegible]	六節	[illegible]

取組高 出來高 差入俵 合計 累計 [illegible]

大阪氣配 三十五圓七十六錢

各地期米

東京 兵庫 下關 桑名 [illegible]

株式

京取市場 四日

京取短期取引

株名	前寄	大引	後寄	大引
京取	[illegible]	[illegible]	[illegible]	[illegible]
鍾新	[illegible]	[illegible]	[illegible]	[illegible]
大新	[illegible]	[illegible]	[illegible]	[illegible]
久原	[illegible]	[illegible]	[illegible]	[illegible]

前場續軟

京取 保合 大新 五〇低 鍾新 八〇低

商內低迷不振

前場는大阪俱然軟化低落인大新百一圓九十錢으로潮低의電에當所亦軟化하야百一圓五十錢寄後徐戾하야七十錢大引이오鍾新은百四十二圓九十錢寄後八十錢大引의二本值이오京取는二十九圓四十錢의步로釘着不動으로四十錢大引이엇고久原은無商內이엇더라

大新再次低鍊

依然押目買募

大新株는今期大阪續軟으로因하야當所亦低迷하야百一圓五十錢에서小幅往來하야再次低鍊的態度로終始하는바此는아직年末期分이落陽하며相場이出한다하야도十日後일것임으로當分買材出盡과新東安定으로急激한變調를뫼할수업고商品界不振으로年末金融이大體로閑散하겟고年終關係도新規買도躊躇함으로抑目買方針에서商內는持續되다가動機出하면相當한相場이出할것이더라

鍾新軟化不味

綿糸低落에

鍾新은底價에서도充分히鍛鍊되고또한買氣도潛在하야騰性이胚胎되고도依然寸進尺退하는것은今日도米棉이九十錢이나激落되고印棉도二十錢의低落이오또한商品界不振으로因하는等依然環境이不利함으로商情이區區低軟한것가튼바果然何等動機로恢復될지注目處

京取釘着

京取는大原市川等仕手의取組增大와雙方相持로動한餘地도無하고또한自體도別서動한機會가無하얏스며配當도無望이잇는만큼一般의企待도不味하야動할수가업슴으로今朝도二十九圓四十錢二本同事에인閑散不味의商情이더라

當日取引 日露通榮新株

외八十一圓五十錢新東日取引이잇섯더라

新東買進

早晚高價出現

(東京電) 東京政府의低利政策과金融資金에證券界는春高氣運이漸次旺盛되고特히新東은商高로因하야自買多하고또整理株으로一派의大買態計劃이잇고또一般은米作고高價의出現이早晚잇겟다고觀測하더라

前場諸株步調

▲京取 [illegible] ▲鍾新 [illegible] ▲大新 [illegible]

後場波瀾

京取 二〇低 大新 四〇低 鍾新 一〇高 久原

大阪波瀾으로 商內先高後低

後場은大阪小高로當所亦大新百二圓丁으로小戾寄後九十錢外지上騰하더니大阪反落의百圓八十錢低唐에一圓廿錢으로突押되엇다가昔錢大引이오鍾新은百四十三圓三十錢寄後二圓九十錢大引의이오京取는二十九圓六十錢寄後九十錢으로一戾하더니二十錢으로反落大引이오久原은百十四圓丁에寄後激押된二圓七十錢大引이엇더라

◇大阪期長休會 受渡當日임으로大阪長期株式은休會이엇더라

後場諸株步調

▲京取 [illegible] ▲大新 [illegible] ▲鍾新 [illegible] ▲久原 [illegible]

取組代引算定日步

株名	取組	代引	算定	日步
京取	[illegible]	[illegible]	[illegible]	[illegible]
鍾新	[illegible]	[illegible]	[illegible]	[illegible]
大新	[illegible]	[illegible]	[illegible]	[illegible]

出來高

▲長期 累計 ▲短期 累計 [illegible]

大阪短期株式

	前寄	大引	後寄	大引
大新	[illegible]	[illegible]	[illegible]	[illegible]
鍾新	[illegible]	[illegible]	[illegible]	[illegible]
久原	[illegible]	[illegible]	[illegible]	[illegible]
新東	[illegible]	[illegible]	[illegible]	[illegible]

大阪短期步調

▲前場大新 ▲前場鍾新 ▲前場久原 ▲前場新東 ▲後場鍾新 ▲後場大新 ▲後場久原 ▲後場新東 [illegible]

大阪長期株式

株名	前寄	大引	後寄	大引
鐘紡	[illegible]	[illegible]	[illegible]	[illegible]
紡新	[illegible]	[illegible]	[illegible]	[illegible]
大株	[illegible]	[illegible]	[illegible]	[illegible]
阪新	[illegible]	[illegible]	[illegible]	[illegible]
日紡	[illegible]	[illegible]	[illegible]	[illegible]
久原	[illegible]	[illegible]	[illegible]	[illegible]
阪新	[illegible]	[illegible]	[illegible]	[illegible]
東紡	[illegible]	[illegible]	[illegible]	[illegible]
阪新	[illegible]	[illegible]	[illegible]	[illegible]

東京現株

東株	[illegible]	同新	[illegible]
郵船	[illegible]	同新	[illegible]
紡績	[illegible]	同新	[illegible]
東拓	[illegible]	同新	[illegible]
滿毛	[illegible]	朝紡	[illegible]
富士紡	[illegible]	日石	[illegible]
甲五利	[illegible]	運取	[illegible]

世界的調味料 池田理學博士發明

宮內省御用品 專賣特許

時間節約宣傳의 味의素中瓶大賣出함

「時는金이다」

繁雜多忙한現代生活로不經濟한時間、無意味한時間가터苦痛을주는것은업습이다 弊店은今回主婦되시는분의반번하실때虛費하는쓸데업는時間을略省하야短縮한時間中에도餘裕가잇게料理가될수잇는美味、經濟、重寶的世界的調味料味의素의中瓶을大賣出하게되엿습니다。本賣出에는하나도빼지안코景品을添付하얏습니다。別項規定을보시고팔이기前에求買하시요。

景品種目

特別景品
壹等 懷中時計 五百口
貳等 美術置時計 壹千口
參等 めざまし時計 五千口

一般景品
特製大正十六年每日便覽 七拾貳萬冊

◉中瓶一本에對하야一冊式빼지안코紙函中의느엇사오니사실때는반듯이차저보시요

賣出規定
一、數量 味의素 七拾貳萬個
此中瓶에는特히御目印外닭에紙函裡面에賣出規定이赤色으로印刷하이잇습이다
一、區域 日本內地 臺灣 朝鮮及滿洲
▼目下賣出中

引換規定
特別景品一二三等은어느紙函속에든지들엇사오니紙函을뜨드실때의注意하시요萬一引換卷이엇거든그것은特別景品卷에맛지안는것으로알오시요引換卷을郵送하시면直時現品을送付하겟습이다
引換期間 大正十六年十二月末日迄 其以後는無效올시다
宛名 東京市京橋區南傳馬町一ノ十二 味の素本舖鈴木商店特賣係宛

原料는小麥

味の素

아지노모도

朝鮮銀行券 一日本金利 一株 [illegible] 大阪 [illegible] 京城綿絲布市勢 [illegible]